

CGM ALBIS
**Änderungen des
Mehrwertsteuersatzes**

INHALT

- 1 Was passiert in den Übergangsphasen?3
- 2 Wie kann ich dies in CGM ALBIS durchführen?3

Die Bundesregierung wird mit hoher Wahrscheinlichkeit eine Reduzierung des Mehrwertsteuersatzes von 19% auf 16% sowie von 7% auf 5% für den Zeitraum vom 01.07.2020 - 31.12.2020 beschließen. Praxen und Ärzte, die umsatzsteuerpflichtige Leistungen anbieten, müssen diese Absenkung für den befristeten Zeitraum umsetzen, also bei ihren umsatzsteuerpflichtigen Leistungen dann lediglich 16% Umsatzsteuer berechnen.

1 Was passiert in den Übergangsphasen?

Beispiel:

- Der Patient kommt am 29.06.2020 zur Untersuchung und eingehenden Beratung über eine Entfernung einer Tätowierung in die Praxis
- Der Patient bekommt am 02.07.2020 die Tätowierung in der Praxis entfernt
- Der Patient kommt am 09.07.2020 zur Nachuntersuchung und eingehenden Beratung

Der Steuersatz richtet sich nach der Vollendung der Leistung. Das bedeutet hier: Die steuerpflichtige ausführliche ärztliche Beratung (Ziffer 3 GOÄ) und Untersuchung (Ziffer 5 GOÄ) ist am 29.06.2020 abgeschlossen bzw. vollendet. Der Umsatzsteuersatz für diese Ziffern liegt bei 19%. Für die Behandlung am 02.07.2020 und die nachfolgenden Leistungen gilt der Satz von 16%. Zwar liegen alle Leistungen innerhalb eines [Behandlungsfalls](#), dies hat aber nur Auswirkungen auf den mehrfachen Ansatz der Ziffer 3 (Begründungspflicht). Auf die unterschiedlichen Steuersätze hat dies keinen Einfluss.

2 Wie kann ich dies in CGM ALBIS durchführen?

Dieser nachfolgende Vorgang ist nur durchzuführen, wenn Sie umsatzsteuerpflichtige Leistungen anbieten und die Rechnungen nicht bis zum 30.06.2020 ausdrucken können.

Ausgangssituation:

- Umsatzsteuerpflichtige Leistungen über eine Rechnungsart definiert
- Auf diesen Rechnungen sind Leistungen vor dem 30.06.2020 und Leistungen nach dem 01.07.2020 enthalten

Schritt 1 - Vorbereitung:

Wir beschreiben Ihnen den Vorgang über die Funktion "Markierte Rechnungen". Daher sollte zunächst die Liste mit markierten Rechnungen geleert werden. Öffnen Sie dazu den Menüpunkt `Privat Listen Auswahlliste`. Wählen Sie hier bitte alle Ärzte und klicken auf OK. Ändern Sie bitte keine weiteren Einstellungen wie Zeitraum oder Rechnungsfiler. In der Regel sollte die erstellte Liste leer sein. Ist dieses nicht der Fall, können Sie alle Markierungen über die Tastenkombination `SHIFT+F3` aufheben. Bestätigen Sie die Sicherheitsabfrage mit `Ja`.

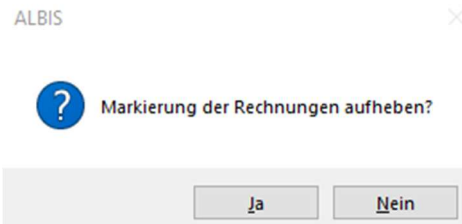

Jetzt sind alle bestehenden Markierungen aufgehoben und die Auswahlliste ist leer. Schliessen Sie bitte diese Liste.

Schritt 2 - zu druckende Rechnungen auswählen:

Für die Auswahl der zu druckenden Rechnungen, öffnen Sie das Menü **Privat Listen** **Behandlungsliste**. Wählen Sie im Bereich **Rechnungsfilter** nur die Rechnungsarten mit Umsatzsteuer aus und bestätigen die Eingabe mit **OK**.

Tipp

Klicken Sie einmal auf die Schaltfläche **Alle** um die vorhandene Selektion aller Rechnungsarten aufzuheben und selektieren anschließend die Rechnungsart mit Umsatzsteuer.

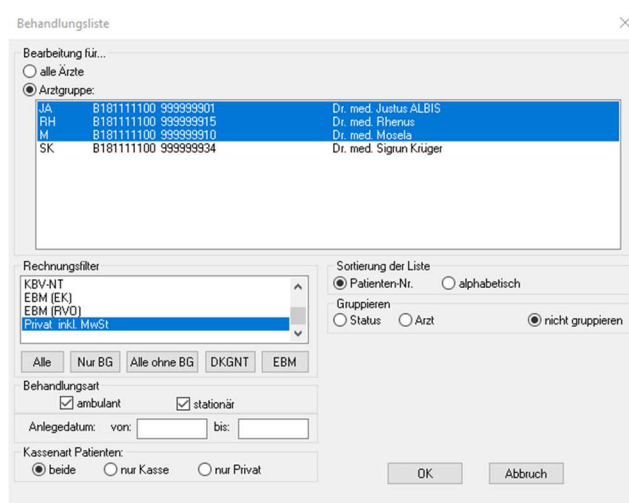

Nun wird Ihnen die **Behandlungsliste** mit allen noch nicht gedruckten Rechnungen der zuvor ausgewählten Rechnungsarten angezeigt. Aus dieser Liste können Sie bei Bedarf die Patienten öffnen und die Rechnungen auf Vollständigkeit prüfen.

Markieren Sie in dieser Liste alle zu druckenden Rechnungen, in dem Sie die Taste **F3** drücken. Bestätigen Sie die folgende Meldung mit **Ja**.

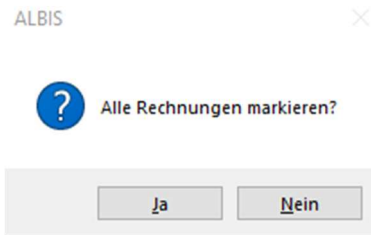

Alle Rechnungen in dieser Liste sind nun markiert. Sie erkennen die Markierung vor jeder Zeile durch das Symbol ✓. Bitte schliessen Sie nun diese Liste.

Schritt 3 - Rechnungen drucken

In Schritt 3 drucken wir alle, in Schritt 2 markierten, Rechnungen aus, die Leistungen aus dem Zeitraum vor dem 30.06.2020 beinhalten.

Öffnen Sie in CGM ALBIS das Menü **Privat Drucken**.

In diesem Dialog wählen Sie im Bereich **Druckmodus** **Markierte** aus und setzen den Schalter hinter **Leistungen bis:** auf **30.06.2020**.

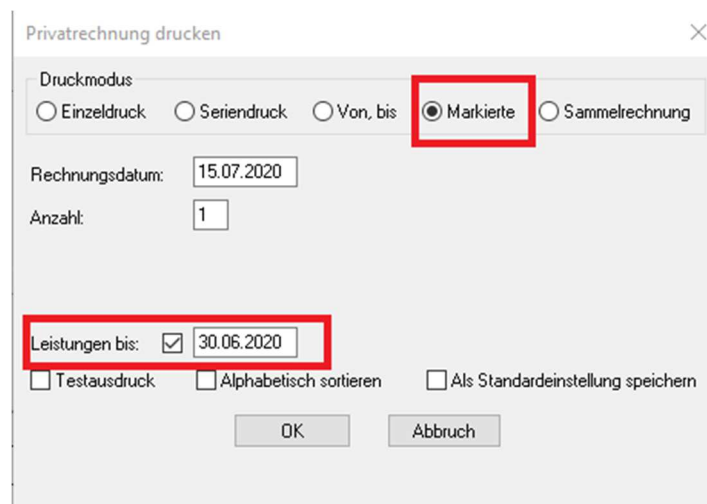

Bestätigen Sie Ihre Eingaben über **OK**. Sie erhalten eine Sicherheitsabfrage, ob alle markierten Rechnungen gedruckt werden sollte? Bestätigen Sie bitte mit Klick auf **Ja**.

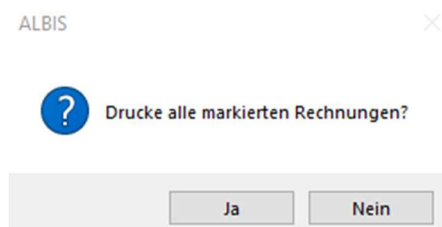

Sofern im Anschluss ein Arztwahl Dialog erscheinen sollte, bestätigen Sie diesen über **OK OHNE** Einstellungen vorzunehmen!

Hinweis:

- Hat der Patient auf der markierten Rechnung ausschließlich Leistungen **vor** dem 01.07.2020, wird diese Rechnung wie gewohnt gedruckt,
- Hat der Patient auf der markierten Rechnung Leistungen **vor** dem 01.07.2020 **und nach** dem 30.06.2020, werden alle Leistungen vor dem 01.07.2020 ausgedruckt. Alle Leistungen vom Zeitraum nach dem 30.06.2020 werden automatisch auf einen neuen Schein mit der gleichen Rechnungsart übertragen.
- Hat der Patient auf der markierten Rechnung **keine** Leistungen **vor** dem 01.07.2020, wird diese Rechnung nicht gedruckt und bleibt bestehen wie bisher.

Schritt 4 - Umsatzsteuer für die Rechnungsart anpassen

Öffnen Sie in CGM ALBIS das Menü Stammdaten Rechnungsarten . . . und wählen Sie Ihre gültige Rechnungsart mit der Umsatzsteuer 19% aus, die Sie als Rechnungsart bisher nutzen. Wählen Sie die Schaltfläche Ändern. Tragen Sie nun den neuen Steuersatz 16 in das Feld Betrag zzgl./abzgl. ein. Bestätigen Sie Ihre Eingabe durch Übernehmen und verlassen Sie den Dialog über OK.

The screenshot shows the 'Rechnungsarten' dialog box. On the left, a list of accounting types is shown, with 'Privat inkl. MwSt' selected and highlighted in blue. On the right, the 'Rechnungsart' is set to '6 Privat inkl. MwSt'. The 'Gültig von:' field is set to '01.01.2016' and 'bis:' is empty. The 'GO:' field is set to 'GOÄ (Neu)'. The 'PKA/EKK:' field is empty. The 'Einleitung:' field is empty. The 'Schlusssatz' button is visible. The 'Betrag zzgl./abzgl.' field is set to '16 % Umsatzsteuer'. The 'Zuschlag/Abschlag auf:' field is set to 'Gesamtbetrag'. The 'Punktwerte:' section shows 'Ärztlich: 5,82873', 'Technisch: 5,82873', and 'Labor: 5,82873'. The 'Steigerungsfaktoren' section shows 'Ärztlich: 2,300', 'Katalog 100: 2,300', 'Technisch: 1,800', 'Katalog 101: 2,300', 'Labor: 1,150', and 'Katalog 102: 2,300'. The 'Übernehmen' button is highlighted in red. Other buttons like 'Ok', 'Neu: Rechnungsart', 'Löschen', 'Ändern', 'Rückgängig', and 'Neu: Datumsbereich' are also visible.

Sie können nun wie gewohnt weiterarbeiten und Ihre Rechnungen ausdrucken. Bitte beachten Sie, dass ab dem 01.01.2021 wieder der Steuersatz von 19% gilt. Wiederholen Sie die oben aufgeführten Schritte mit den dann gültigen Werten.

Zu weiterführenden Fragen zum Thema Umsatzsteuer in Ihrer Praxis, empfehlen wir Ihnen, sich mit Ihrem Steuerberater zu beraten.

CompuGroup Medical Deutschland AG

Geschäftsbereich ALBIS

Maria Trost 23, 56070 Koblenz

info@albis.de

cgm.com/albis

